TEILZEITSTUDIUM

BACHELOR PROFESSIONAL

STAATLICH GEPRÜFTE:R BETRIEBSWIRT:IN

MIT OPTION ZUM

BACHELOR OF ARTS BWL

DAA WIRTSCHAFTS AKADEMIE

HAMBURGER · FERN-HOCHSCHULE · HFH

UNIVERSITY OF APPLIED SCIENCES

www.daa-wirtschaftsakademie.de

INHALT

2 DEIN STUDIUM AUF EINEN BLICK

4 STUDIENVERLAUF

6 LERNUMGEBUNG

8 INKLUSIVLEISTUNGEN

10 STUDIUM UND KARRIERE

12 STARKE PARTNERSCHAFT

14 ERFOLGSGESCHICHTEN

16 ZUGANGSVORAUSSETZUNGEN

18 STUDIENORTE

19 WARUM WIR

20 ANMELDUNG

„TOLL, DASS DU DEINE KARRIERE IN DIE HAND NIMMST!“

Ich freue mich sehr, dass Du Dich für den Bachelor Professional - Staatlich geprüfte:r Betriebswirt:in bei uns an der DAA Wirtschaftsakademie interessierst. Seit über 40 Jahren nutzen Absolventen und Absolventinnen ihren Abschluss als Karrieresprungbrett für ihren Traumjob.

Starte mit uns in Deine erfolgreiche Zukunft! In dieser Broschüre erfährst Du alles rund um Dein berufsbegleitendes Studium:

- Studienverlauf
- Lernumgebung
- Aufstiegsmöglichkeiten/Perspektiven
- Vorteile/Inklusivleistungen

Hast Du weitere Fragen? Gerne stehen mein Team und ich Dir jederzeit persönlich zur Verfügung.

Andrea Birke
Akademieleiterin, DAA Wirtschaftsakademie

Hier erreichst Du uns persönlich:

DEIN STUDIUM
AUF EINEN BLICK

STUDIENBEGINN

jeweils zum 1. April und zum 1. Oktober

DAUER

6 Semester (3 Jahre) zum Bachelor Professional
Optional:
plus 2 Semester (1 Jahr) zum Bachelor of Arts (HFH)

FRISTEN

keine Anmeldefrist - bei freien Plätzen auch noch kurzfristig möglich

GEBÜHREN

Bachelor Professional: - 120 € monatlich
(beinhaltet die Zusatzqualifikationen)

Optional:
Bachelor of Arts (HFH): - 450 € pro Zertifikat
- 11 Monatsraten à 315 €
- Gebühr Bachelorarbeit 690 €

UNTERRICHTSZEITEN

Montag und Mittwoch von 17.45 Uhr bis 20.45 Uhr
An zwei Samstagen von 8.00 Uhr bis 14.00 Uhr

VERANSTALTUNGSFREIE ZEITEN

Schulferien laut der Ferienordnung NRW

STUDIENORT

Düsseldorf
Konrad-Adenauer-Platz 9
40210 Düsseldorf

Zentrale Lage direkt am Düsseldorfer Hauptbahnhof.

BERUFSBEGLEITEND ZUM ANERKANNTEN ABSCHLUSS

Wissen ist Macht. In einer immer schnelleren und enger verzahnten Welt reicht es nicht mehr aus, sich auf einmal gelerntes Wissen zu verlassen. Mit einem berufsbegleitenden Studium erweiterst Du Deinen Horizont und erschaffst Dir neue Karrieremöglichkeiten in Deinem aktuellen beruflichen Umfeld oder auch in einer neuen Branche. Der Bachelor Professional ist Dein persönliches Karrieresprungbrett.

KLAR STRUKTURIERTER STUDIENVERLAUF

In nur sechs Semestern führen wir Dich geplant und strukturiert zum Abschluss. Der Stundenplan wird halbjährlich für Dich erstellt. Prüfungsleistungen während des Studiums werden rechtzeitig abgestimmt und kommuniziert, so hast Du maximale Planbarkeit.

EFFEKTIVER UND INTERAKTIVER PRÄSENZUNTERRICHT

Wir lassen Dich mit dem Unterrichtsstoff und Deinen Fragen nicht allein. In unseren Präsenzvorlesungen profitierst Du vom Flow der Gruppe, Du lernst gemeinsam mit Deinen Kommilitonen, dadurch bist Du fokussierter und es macht auch mehr Spaß. Vor Ort erarbeitest Du in interaktiven Vorlesungen den relevanten Stoff, dadurch reduziert sich der Selbstlernaufwand erheblich.

FLEXIBLES STUFENMODELL FÜR 2 ABSCHLÜSSE

Das Studienmodell ist flexibel organisiert. Nach ersten Erfahrungen mit dem berufsbegleitenden Studium zum Bachelor Professional in den ersten 2 Semestern kannst Du Dich optional für den parallelen Einstieg in ein HFH Studium zum Bachelor of Arts entscheiden. So erreichst Du innerhalb von 4 Jahren berufsbegleitend 2 attraktive Abschlüsse.

DEIN STUDIENVERLAUF

ZWEI ABSCHLÜSSE NEBEN DEM JOB

Innerhalb von sechs Semestern erwirbst Du den Abschluss Bachelor Professional in Wirtschaft, Staatlich geprüfte:r Betriebswirt:in. Durch eine Kombination Deines Studiums an der DAA Wirtschaftsakademie mit einem Bachelor Studium an der HFH Hamburger Fern-Hochschule hast Du auch die Option, innerhalb von 8 Semestern zusätzlich zum Bachelor Professional noch den Bachelor of Arts zu erwerben.

In den ersten beiden Semestern Deines Studiums konzentrierst Du Dich ausschließlich auf das Studium zum Bachelor Professional - Staatlich geprüfte:r Betriebswirt:in. Ab dem 3. Semester hast Du die Möglichkeit, zusätzlich das Studium an der HFH aufzunehmen. Das bedeutet, neben dem Studium zum Bachelor Professional an der DAA, absolvierst Du pro Semester ein Studienmodul an der HFH. Die Module sind so ausgesucht, dass es große Überschneidungen mit den Studieninhalten an der DAA gibt, daher ist der zusätzliche Zeitaufwand für das Studium zum Bachelor of Arts an der HFH überschaubar.

Im 5. Semester wird im Rahmen des DAA Studiums eine praxisorientierte Projektarbeit in Zusammenarbeit mit einem selbstgewählten Unternehmen angefertigt. Im 6. Semester wählst Du aus den drei Kernfächern Rechnungswesen, Marketing oder Personal ein Schwerpunktfach aus. Mit der schriftlichen Abschlussprüfung in drei Fächern: Betriebswirtschaftslehre 1+2 und Deinem gewählten Schwerpunktfach schließt Du das Studium zum/zur Bachelor Professional / Staatlich geprüfte:n Betriebswirt:in nach sechs Semestern ab.

Nun kannst Du Dich vollkommen auf den Abschluss Bachelor of Arts an der HFH konzentrieren. Du bearbeitest bei freier Zeiteinteilung die Studienbriefe, besuchst an ausgesuchten Wochenenden die HFH-Präsenzveranstaltungen in unserem Studienzentrum in Düsseldorf oder nutzt das Angebot der Online-Vorlesungen. Mit dem Bestehen der Bachelorarbeit erwirbst Du den Grad Bachelor of Arts (B.A.) Betriebswirtschaft – Du kannst dann innerhalb von 8 Semestern gleich 2 attraktive Abschlüsse vorweisen.

STUDY-JOB-BALANCE

Unsere Vorlesungen an 2 Abenden in der Woche und 2 Samstagen im Monat und der strukturierte, planbare Studienverlauf ermöglichen eine perfekte Vereinbarkeit mit Deinem Job. Zusätzlich gilt die Ferienordnung NRW.

BACHELOR PROFESSIONAL DAA

1. + 2. SEMESTER

Kernfächer
- Betriebswirtschaftslehre
- Rechnungswesen
- Marketing
- Personal

Ergänzungsfächer
- Deutsch/Kommunikation
- Wirtschafts- und Arbeitsrecht
- Wirtschaftsenglisch
- Wirtschaftsinformatik
- Wirtschaftsmathematik

3.– 5. SEMESTER

Kernfächer
- Betriebswirtschaftslehre
- Rechnungswesen
- Marketing
- Personal

Projektarbeit

Ergänzungsfächer
- Volkswirtschaftslehre
- Steuern
- Statistik
- SAP

Zusatz-qualifikationen:
MOS Specialist, AdA, Englisch-Zertifikate, SAP-Beraterschein

6. SEMESTER

Kernfach
- Betriebswirtschaftslehre

Vertiefungsfach/ Schwerpunkt
Rechnungswesen oder Marketing oder Personal

HFH Zertifikate
Arbeitsrecht
Wirtschaftsstatistik
Material- und Produktionswirtschaft
Management komplexer Probleme

BACHELOR OF ARTS HFH

7. + 8. SEMESTER

- Volkswirtschaftslehre
- Unternehmensführung
- Arbeits- und Organisationspsychologie
- Nachhaltigkeitsmanagement
- Wahlpflichtkomplex Recht*
- Wissenschaftliches Arbeiten

Studienschwerpunkt
- Rechnungswesen/Controlling
- Marketing
- Personalmanagement
- Logistik
- Wirtschaftsinformatik
- Gesundheitsmanagement

Bachelor-Arbeit

* Das Modul „Wahlpflicht-komplex Recht“ kann über das HFH-Zertifikat „Arbeitsrecht“ anerkannt werden.

exemplarischer Studienverlauf - Änderungen vorbehalten

MODERNE LERNUMGEBUNG

MODERNE INFRASTRUKTUR

- Leistungsstarke Tablets/Laptops
- Vollausgestattete Medienräume für gemeinsames Arbeiten
- Kostenfreies, leistungsstarkes WLAN
- Moderne Beamer in allen Klassenräumen

IT – KOMPETENZ TRAINIEREN

- Aktuelle IT-Software (Microsoft Office, SAP)
- Lernplattform für optimale Kommunikation und Vernetzung (Microsoft Teams)
- Kostenloses Microsoft Office Paket (Word, PowerPoint, Excel)

UNSER FILMSTUDIO 207

- Modernes Kamera-Equipment
- Greenscreen
- Schnittplätze (Apple iMac)

FIT FÜR DIE ARBEITSWELT DER ZUKUNFT

Die Arbeitswelt durchläuft eine rasante digitale Transformation. Technologische Fortschritte wie Künstliche Intelligenz, Automatisierung und Cloud Computing verändern die Art und Weise, wie Unternehmen arbeiten. Virtuelle Meetings und Remote-Arbeit sind zur Norm geworden. Digitale Plattformen und Tools ermöglichen effizientere Prozesse und verbessern die Kommunikation. Flexibilität und Anpassungsfähigkeit sind entscheidende Faktoren für den Erfolg in der zunehmend digitalisierten Arbeitswelt.
Darauf bereiten wir Dich optimal vor.

So findest Du beispielsweise alle Lehrmaterialen in Microsoft Teams wieder und kannst Dich auf dieser digitalen Plattform jederzeit mit Deinen Kommilitonen, ob per Chat oder Videocall, austauschen.

Du bekommst eine Office 365 Lizenz und wirst mit dem Erwerb des Microsoft Office Specialist Zertifikats (MOS) zum Office-Experten.
Grundkenntnisse in der weltweit bekanntesten Unternehmenssoftware SAP sind ebenfalls Bestandteil Deines Studiums.

Vor Ort nutzt Du in Gruppenarbeiten unseren innovativen Medienraum mit Tablet-PCs und 49-Zoll-Monitoren. Oder Du erstellst in unserem hauseigenen Filmstudio mit Greenscreen, Kamera-Equipment und Apple-Schnittplätzen Deinen eigenen Videocontent.

Ob Kurzvideos für Präsentationen, Tutorials oder Bewerbungsvideos, Deiner Kreativität sind hier keine Grenzen gesetzt.

INKLUSIV-LEISTUNGEN

Mit Deinem Studium erhältst Du ein **ganzes Paket an Inklusivleistungen.** Im Unterricht und in zusätzlichen Vorbereitungskursen bereiten wir Dich auf den AdA-Schein, den SAP-Beraterschein, das Englisch-Zertifikat oder den MOS Specialist vor. Das Microsoft Office Paket steht Dir kostenlos zur Verfügung, Du kannst den Mircrosoft Student Hub nutzen und an Kursen der Google Zukunftswerkstatt teilnehmen.

Darüber hinaus stehen Dir weitere Vorteile bei externen Anbietern zur Verfügung, bspw. die vergünstigte Adobe Creative Cloud oder auch ein kostenloser Bibliotheksausweis.

Die Zertifikate und Zusatzqualifikationen sind **echte Karrierebooster,** damit hebst Du Dich von anderen ab. Du wirst attraktiver und wertvoller für Arbeitgeber und optimierst Deine Jobaussichten.

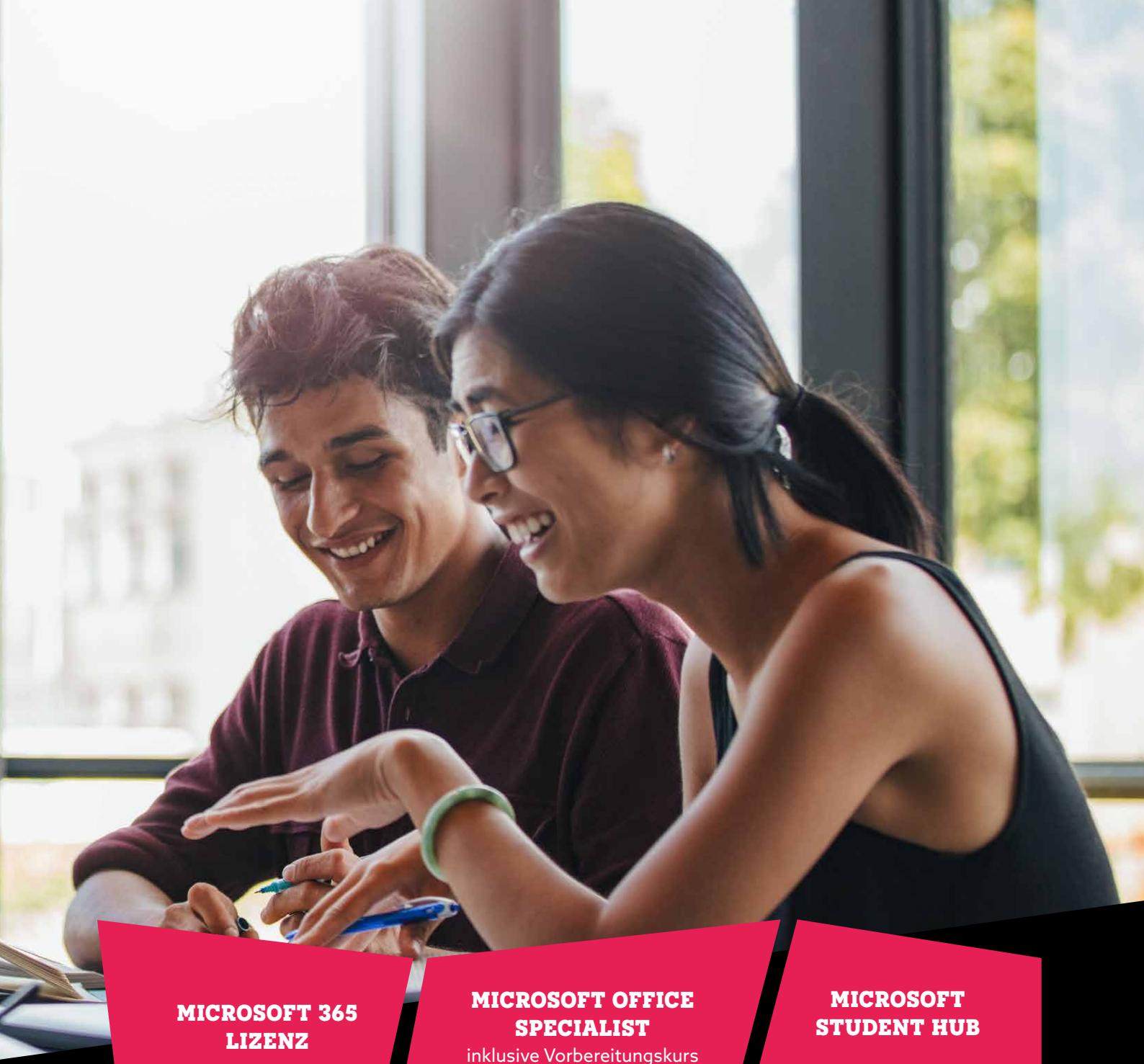

MICROSOFT 365 LIZENZ

MICROSOFT OFFICE SPECIALIST
inklusive Vorbereitungskurs

MICROSOFT STUDENT HUB

GOOGLE ZUKUNFTSWERKSTATT

SAP
Grundkenntnisse im Rahmen des Wirtschaftsinformatikunterrichts

AUSBILDEREIGNUNGS-SCHEIN
inklusive Vorbereitungskurs

CAMBRIDGE BUSINESS ENGLISH
inklusive Vorbereitungskurs

Oder
IELTS-ZERTIFIKAT
inklusive Vorbereitungskurs

FACHHOCHSCHULREIFE

DAS STUDIUM, DAS ZU DEINER KARRIERE PASST

ALLES BACHELOR, ODER WAS?

Seit dem Schuljahr 2020/2021 führt der Abschluss Staatlich geprüfte:r Betriebswirt:in den Grad Bachelor Professional. Mit dem Abschluss wird das Ziel verfolgt, Kaufleute und Praktiker:innen mit Berufserfahrung für leitende Tätigkeiten in Wirtschaft und Verwaltung zu qualifizieren. Zudem ermöglicht der Abschluss auch den Erwerb der Fachhochschulreife.

Der Titel Bachelor Professional geht mit einer hohen Praxisorientierung einher. Den Titel Bachelor of Arts (B.A.), der an einer Universität oder Hochschule erworben werden kann, kennzeichnet, dass im akademischen Sinn wissenschaftliches Arbeiten im Vordergrund steht. Beide Titel sind nach dem Deutschen und dem Europäischen Qualifikationsrahmen (DQR/EQR) der gleichen Rahmenstufe 6 zugeordnet und sind damit gleichwertig. Die Abgrenzung ist, dass das praxisorientierte Wissen des Bachelor Professionals beim Bachelor of Arts im theoretisch-wissenschaftlichen Bereich erweitert wird.

Mit dem erfolgreichen Abschluss zum Bachelor Professional an der DAA Wirtschaftsakademie stellst Du Deine Leistungsfähigkeit und -bereitschaft unter Beweis. Zusätzlich schaffst Du damit die Voraussetzung für den Erwerb eines Bachelor of Arts an der HFH Hamburger Fern-Hochschule - auch ohne Abitur.

STARKE PARTNERSCHAFT

Die DAA Wirtschaftsakademie und die HFH Hamburger Fern-Hochschule verbindet seit vielen Jahren eine erfolgreiche Partnerschaft. Hinter beiden steht ein gemeinnütziger Träger, die DAA Stiftung für Bildung und Beruf, die sich zum Ziel gesetzt hat, Bildung zu fördern und Chancen zu eröffnen. Sie prägt seit Jahrzenten als eine der größten deutschen Unternehmensgruppen in der Aus- und Weiterbildungsbranche den Bildungsmarkt.

FACTS DAA WIRTSCHAFTSAKADEMIE

- seit über 40 Jahren betriebswirtschaftliche Bildungsgänge
- berufsbegleitend (Teilzeit) oder als Vollzeitstudium
- staatlich anerkannter Abschluss zum Bachelor Professional / Staatlich geprüfte:r Betriebswirt:in

FACTS HFH HAMBURGER FERN-HOCHSCHULE

- seit 25 Jahren berufsbegleitende Hochschulabschlüsse, Bachelor und Master
- mit mehr als 14.000 Studierenden eine der größten privaten Fernhochschulen
- über 50 Studienzentren deutschlandweit, auch in Düsseldorf

Das Düsseldorfer HFH-Studienzentrum wird bereits seit 2006 durch die DAA Wirtschaftsakademie betrieben. Du hast also die Möglichkeit, während der gesamten Dauer in einem Haus zu studieren.

PRAXISNAHE WEITERBILDUNG UND HOCHSCHULABSCHLUSS

Das Zertifikatsstudium an der HFH Hamburger Fern-Hochschule bietet Dir die Möglichkeit, neben dem Studienabschluss Bachelor Professional / Staatlich geprüfte:r Betriebswirt:in erste Hochschulzertifikate – und damit erste Credit Points – zu erwerben und anschließend den folgenden Abschluss zu erlangen:
Bachelor of Arts (B.A.) Betriebswirtschaft

Der Bachelor Professional und der akademische Grad Bachelor of Arts oder Science werden stufenweise erlangt. Du fokussierst Dich zunächst auf die praxisnahe Weiterbildung an der **DAA Wirtschaftsakademie** und erwirbst einzelne Hochschulzertifikate der **HFH Hamburger Fern-Hochschule.** Die Wahl der Zertifikate richtet sich nach Deinem Stundenplan an der DAA Wirtschaftsakademie und nach der Wahl des gewünschten akademischen Grades.

STUFENWEISE ZUM BACHELOR ODER MASTER

Die Heranführung zum akademischen Grad wird an der DAA Wirtschaftsakademie mit dem Studiengang zum Bachelor Professional systematisch betrieben. Nach der praxisnahen Vermittlung von betriebswirtschaftlichen Themenfeldern wird gegen Ende des Studiums zum Bachelor Professional / Staatlich geprüfte:r Betriebswirt:in eine Projektarbeit erstellt, die auch wissenschaftliche Elemente beinhaltet. Hierbei wirst Du eng durch unsere erfahrenen Dozenten begleitet und damit gut auf die Herausforderungen des wissenschaftlichen Arbeitens innerhalb des akademischen Studiums zum Bachelor of Arts vorbereitet. Mit diesem Abschluss steht Dir anschließend auch der Weg zu einem Masterstudium offen.

BWL STUDIEREN OHNE ABITUR

Das Zertifikatsstudium ist für alle Berufspraktiker:innen interessant, die nicht in einem anonymisierten Hochschulbetrieb einen ersten akademischen Grad erlangen möchten. Die Aufnahme zum Bachelor Professional mit integriertem Zertifikatsstudium zum Bachelor of Arts oder Science ermöglicht ein Studium auch ohne Abitur.

ERFOLGS-GESCHICHTEN

VON DER HOTELFACHFRAU ZUR CLIENT MANAGERIN

Als Client Managerin betreue ich unsere Kunden im Rahmen des Factorings und des Risikomonitorings.
Ich erfasse zum Beispiel BWAs, USt-Voranmeldungen und tausche mich mit den verschiedenen Abteilungen aus.
Für mich war die Entscheidung, ein Studium zum Bachelor Professional an der DAA Wirtschaftsakademie zu absolvieren, genau richtig.
Die Vereinbarkeit von Familie und Studium hat dank der Unterrichtszeiten und der zentralen Lage am HBF Düsseldorf prima geklappt. Die Dozenten sind authentisch und haben relevante, praxisbezogene Inhalte vermittelt.

Wibke Tries - Bachelor Professional - Abschluss 03/2022

VOM EINZELHANDELSKAUFMANN ZUM SENIOR SALES MANAGER

Heute bin ich bei Vattenfall für den Vertrieb von Energie (Strom, Gas, PV-Anlagen) im B2B (gewerbliche Kunden) zuständig. Dazu gehört die Akquise von Neukunden in der Industrie und Wohnungswirtschaft und die Betreuung von kleinen und mittelständigen Unternehmen, sowie von Großkunden.
Der Abschluss Staatlich geprüfter Betriebswirt / Bachelor Professional war ein Türöffner, er ist im Bereich Sales und Marketing sehr anerkannt.
Für mich war das Studium an der DAA Wirtschaftsakademie perfekt! Ich brauchte einen höheren Bildungsabschluss, um mich beruflich weiter zu qualifizieren und mich für Unternehmen interessanter zu machen.

Perikles Paschalis – Bachelor Professional - Abschluss 09/2020

VOM KAUFMANN FÜR BÜROMANAGEMENT ZUM UNTERNEHMENSBERATER

Es war schon immer ein Traum von mir, einen akademischen Abschluss zu erlangen und meine Aufstiegsmöglichkeiten zu verbessern. Aus diesem Grund habe ich mich für die DAA Wirtschaftsakademie in Verbindung mit der HFH entschieden. Hier kann ich neben dem praxisnahen Abschluss zum Bachelor Professional auch noch in lediglich zwei weiteren Semestern an der HFH den Bachelor of Arts im Bereich BWL erlangen. Damit komme ich meinem Karriereziel Unternehmensberatung einen großen Schritt näher.

Durch den persönlichen Kontakt zu den Dozenten herrscht eine familiäre Atmosphäre. Das Lernen in kleinen Gruppen hat mir gut gefallen, denn dadurch konnten wir Studenten uns auch untereinander besser kennenlernen.

Artur Letter – Bachelor Professional Abschluss 03/2022
& Studium zum Bachelor of Arts (HFH)

VON DER INDUSTRIEKAUFFRAU ZUM HR-GENERALIST

Als HR-Generalist mit Schwerpunkt Recruiting und Mitarbeiterbetreuung bin ich für die Rekrutierung von neuen Mitarbeitern und den Prozess von der Stellenausschreibung über Vertragserstellung bis zum Onboarding in enger Zusammenarbeit mit den Führungskräften verantwortlich.
Das Studium an der DAA ist sehr praxisorientiert gestaltet und man hat durch die abgeschlossene kaufmännische Ausbildung die perfekten Grundbausteine für einen erfolgreichen Abschluss. Aufgrund der Anrechnung der Credits durch die HFH konnte ich im Anschluss den Bachelor of Arts innerhalb eines Jahres erlangen.

Mona Lückmann - Bachelor Professional & Bachelor of Arts - Abschluss HFH 2020

Du willst noch mehr über unsere Absolventen erfahren? Hier gibt es noch mehr Erfolgsgeschichten:

ZUGANGSVOR-AUSSETZUNGEN

BACHELOR PROFESSIONAL (DAA)

- Fachoberschulreife (mittlere Reife) oder höherer Schulabschluss
- Eine abgeschlossene Berufsausbildung im kaufmännisch-verwaltenden Bereich

ODER

- Keinen Berufsschulabschluss? Kein Problem. Du wirst auch zugelassen, wenn Du mindestens eine fünfjährige Berufserfahrung im kaufmännisch-verwaltenden Bereich vorweisen kannst.

Du erfüllst die Voraussetzungen? Dann ist Dir Dein Studienplatz sicher.
Es gibt weder einen Numerus Clausus noch andere Aufnahmetests.
Kein Abitur? Kein Problem, Du kannst bei uns auch ohne Abitur studieren.

OPTIONAL:

BACHELOR OF ARTS BWL (HFH)

Mit der Zulassung zum Bachelor Professional an der DAA Wirtschaftsakademie hast Du die Möglichkeit neben dem Studienabschluss erste Hochschulzertifikate - und damit erste Creditpoints - zu erlangen. Anschließend kannst Du den akademischen Grad Bachelor of Arts an der HFH Hamburger Fern-Hochschule absolvieren.

Du bist Dir unsicher, ob Du die Voraussetzungen erfüllst oder hast Fragen dazu? Dann melde Dich gerne bei uns und wir beraten Dich individuell.

WAS KOSTET MICH DER KARRIERESPRUNG?

WAS KOSTET MICH DER KARRIERESPRUNG?

Mit unserer staatlichen Anerkennung sind wir **staatlich gefördert.** Davon profitierst Du, da wir das Studium mit allen aufgeführten Inklusivleistungen für **monatlich nur 120 €** anbieten können. Insgesamt betragen die Gebühren 4320 €. Anders als bei anderen Anbietern, die zusätzlich noch Anmeldungs- oder Prüfungskosten erheben, kommen bei uns **keine weiteren Kosten** auf Dich zu.

BACHELOR OF ARTS BWL (HFH)

Der Bachelor of Arts (HFH) kostet 450 € pro Zertifikat. Die Gesamtkosten für das Studium belaufen sich auf 3.465 €. Die Studiengebühren können in 11 Monatsraten à 315 € bezahlt werden. Zusätzlich fällt eine Gebühr von 690 € für die Bachelorarbeit an.

EINKOMMENS-STEUERGESETZ

Fortbildungskosten kannst Du von Einkünften aus nicht-selbstständiger Arbeit als Werbungskosten angeben. Bei Einkünften aus selbstständiger Arbeit kannst Du die Kosten als Betriebsausgabe steuerlich geltend machen.

BILDUNGSKREDIT

Für Aufstiegsbildung kannst Du einen zinsgünstigen Bildungskredit beantragen. Der Kredit beträgt monatlich 300 € und kann bis zu 24 Monate gewährt werden. Den Bildungskredit beantragst Du beim Bundesverwaltungsamt.

STUDIENORT DÜSSELDORF

Düsseldorf, die pulsierende Wirtschaftsmetropole in NRW, ist ein attraktiver Ort zum Studieren. Die nordrhein-westfälische Landeshauptstadt bietet Studierenden eine breite Palette an Freizeit-, Sport-, Kunst- und Kulturangeboten. Als wichtiger Messestandort und Zentrum einer wachsenden Start-up-Szene, die Unternehmen wie Trivago und Just Spices hervorgebracht hat, bietet die Stadt vielfältige Karrieremöglichkeiten. Du studierst in zentraler Lage, direkt gegenüber dem Düsseldorfer Hauptbahnhof. Auf über 1600 m² und 3 Etagen erstrecken sich unsere modernen Klassenräume.

DAA WIRTSCHAFTSAKADEMIE DÜSSELDORF

Tel.: 0211 179373-0
info@daa-wirtschaftsakademie.de

HFH STUDIENZENTRUM DÜSSELDORF

Tel.: 0211 179 373 16
stephan.schlitter@hamburger-fh.de

Konrad-Adenauer-Platz 9 / 40210 Düsseldorf
Wir sind **Montag bis Freitag von 8 bis 16 Uhr** für Dich da.

WARUM WIR?

PERSÖNLICH

Unser Unterricht ist **interaktiv** und **motivierend** in kleinen Klassen mit maximal 25 Studierenden. Bei uns herrscht eine **familiäre** Atmosphäre, und der direkte, persönliche Kontakt zu den Dozenten ist uns wichtig. Wir bieten individuelle Betreuung und Unterstützung in allen Belangen des Studienalltags. Zudem fördern wir das gemeinsame Lernen in **kleinen Gruppen**, auch außerhalb des Unterrichts. Bei uns kannst Du **persönliche Netzwerke** aufbauen, die über das Studium hinausgehen.

PROFESSIONELL

Wir, die DAA Wirtschaftsakademie, sind eine gemeinnützige Fachschule für Wirtschaft, mit über **40-jähriger Erfahrung** in der praxisorientierten betriebswirtschaftlichen Bildung. Unsere Bildungsgänge sind staatlich gefördert und unterstehen der Aufsicht der Bezirksregierung Düsseldorf sowie des Schulministeriums NRW. Unsere **hochqualifizierten Dozenten** haben alle einen akademischen Studienabschluss und bringen **langjährige Berufserfahrung** mit.

PRAXISORIENTIERT

Unser generalistisches BWL-Studium legt großen Wert auf Praxisorientierung. Es baut auf Deiner vorhandenen Berufserfahrung auf und bietet **praxisnahe, handlungsorientierte Lehrmethoden.** Wir fördern die Bearbeitung aktueller Fallstudien in kleinen Projektteams und setzen auf engagierte Dozenten mit praktischer Berufserfahrung. Bei uns gilt: **Können statt Kennen!**

ANMELDUNG

EINFACHER UND UNKOMPLIZIERTER ANMELDEPROZESS

Sende uns die unterschriebenen **Anmelde-formulare** per Mail oder per Post. Sobald die Anmeldung eingegangen ist, erhältst Du Deine Zusage.

Starttermine sind im April und Oktober jeden Jahres - die Anmeldung ist jederzeit möglich! Bei freien Plätzen gerne auch **kurzfristig** anmel-den – frag einfach nach!

Vor dem Studienstart erhälst Du noch einige Infos zum Studienbeginn. Starte Dein Studium mit dem Willkommenstag an der DAA Wirt-schaftsakademie.

Noch Fragen?

Melde Dich gerne per Telefon, Mail oder vereinbare ein persönliches Beratungsgespräch. Wir freuen uns auf Dich! Regelmäßig bieten wir auch Infoveranstaltungen an.

Aktuelle Termine findest Du hier:

www.daa-wirtschaftsakademie.de/studienberatung/

DEIN KARRIERESPRUNGBRETT – BACHELOR PROFESSIONAL. MODERNER PRÄSENZUNTERRICHT IN KLEINEN KLASSEN – BERUFSBEGLEITEND ZUM ANERKANNTEN ABSCHLUSS MIT DER OPTION ZUM BACHELOR OF ARTS BWL.

PERSÖNLICH
PROFESSIONELL
PRAXISORIENTIERT

DAA WIRTSCHAFTS AKADEMIE

HAMBURGER · FERN-HOCHSCHULE · HFH · UNIVERSITY OF APPLIED SCIENCES